

# 快速篩檢紀錄表(動物用藥、瘦肉精、農藥殘留)

頻率：每週一次

111年9月27日

食材	檢驗項目	結果	供應商	備註
排骨丁	<input checked="" type="checkbox"/> 磺胺多合一(SAs) <input type="checkbox"/> 喹諾酮 15 合一(QNS) <input type="checkbox"/> 瘦肉精 Ractopamine(RAC) <input type="checkbox"/> 瘦肉精 Clenbuterol(CLE) <input type="checkbox"/> 瘦肉精 Salbutamol(SAL) <input type="checkbox"/> 農藥有機磷	<input checked="" type="checkbox"/> 合格 <input type="checkbox"/> 不合格 <input type="checkbox"/> 合格 <input type="checkbox"/> 不合格 <input type="checkbox"/> 合格 <input type="checkbox"/> 不合格 <input type="checkbox"/> 合格 <input type="checkbox"/> 不合格 <input type="checkbox"/> 合格 <input type="checkbox"/> 不合格 <input type="checkbox"/> 合格 <input type="checkbox"/> 不合格	立大	
菲力牛排	<input type="checkbox"/> 磺胺多合一(SAs) <input checked="" type="checkbox"/> 喹諾酮 15 合一(QNS) <input checked="" type="checkbox"/> 瘦肉精 Ractopamine(RAC) <input checked="" type="checkbox"/> 瘦肉精 Clenbuterol(CLE) <input checked="" type="checkbox"/> 瘦肉精 Salbutamol(SAL) <input type="checkbox"/> 農藥有機磷	<input type="checkbox"/> 合格 <input type="checkbox"/> 不合格 <input checked="" type="checkbox"/> 合格 <input type="checkbox"/> 不合格 <input checked="" type="checkbox"/> 合格 <input type="checkbox"/> 不合格 <input checked="" type="checkbox"/> 合格 <input type="checkbox"/> 不合格 <input checked="" type="checkbox"/> 合格 <input type="checkbox"/> 不合格 <input type="checkbox"/> 合格 <input type="checkbox"/> 不合格	全弘	
鴨肉片	<input type="checkbox"/> 磺胺多合一(SAs) <input type="checkbox"/> 喹諾酮 15 合一(QNS) <input checked="" type="checkbox"/> 瘦肉精 Ractopamine(RAC) <input checked="" type="checkbox"/> 瘦肉精 Clenbuterol(CLE) <input checked="" type="checkbox"/> 瘦肉精 Salbutamol(SAL) <input type="checkbox"/> 農藥有機磷	<input type="checkbox"/> 合格 <input type="checkbox"/> 不合格 <input type="checkbox"/> 合格 <input type="checkbox"/> 不合格 <input checked="" type="checkbox"/> 合格 <input type="checkbox"/> 不合格 <input checked="" type="checkbox"/> 合格 <input type="checkbox"/> 不合格 <input checked="" type="checkbox"/> 合格 <input type="checkbox"/> 不合格 <input type="checkbox"/> 合格 <input type="checkbox"/> 不合格	際恆	
大黃瓜	<input type="checkbox"/> 磺胺多合一(SAs) <input type="checkbox"/> 喹諾酮 15 合一(QNS) <input type="checkbox"/> 瘦肉精 Ractopamine(RAC) <input type="checkbox"/> 瘦肉精 Clenbuterol(CLE) <input type="checkbox"/> 瘦肉精 Salbutamol(SAL) <input checked="" type="checkbox"/> 農藥有機磷	<input type="checkbox"/> 合格 <input type="checkbox"/> 不合格 <input type="checkbox"/> 合格 <input type="checkbox"/> 不合格 <input type="checkbox"/> 合格 <input type="checkbox"/> 不合格 <input type="checkbox"/> 合格 <input type="checkbox"/> 不合格 <input type="checkbox"/> 合格 <input type="checkbox"/> 不合格 <input checked="" type="checkbox"/> 合格 <input type="checkbox"/> 不合格	明奕	
	<input type="checkbox"/> 磺胺多合一(SAs) <input type="checkbox"/> 喹諾酮 15 合一(QNS) <input type="checkbox"/> 瘦肉精 Ractopamine(RAC) <input type="checkbox"/> 瘦肉精 Clenbuterol(CLE) <input type="checkbox"/> 瘦肉精 Salbutamol(SAL) <input type="checkbox"/> 農藥有機磷	<input type="checkbox"/> 合格 <input type="checkbox"/> 不合格 <input type="checkbox"/> 合格 <input type="checkbox"/> 不合格 <input type="checkbox"/> 合格 <input type="checkbox"/> 不合格 <input type="checkbox"/> 合格 <input type="checkbox"/> 不合格 <input type="checkbox"/> 合格 <input type="checkbox"/> 不合格 <input type="checkbox"/> 合格 <input type="checkbox"/> 不合格		

使用於肉品，採集肉汁。

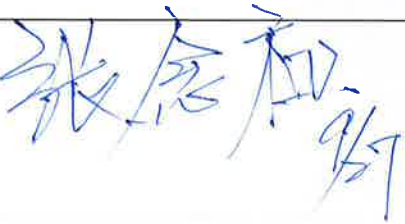
主管簽名：

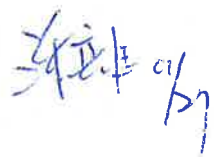
檢測員簽名：

# 快速篩檢紀錄表(動物用藥、瘦肉精、農藥殘留)

採樣數：4(小排骨、菲力牛排、鴨肉片、大黃瓜)快篩抽檢照片記錄。

品名：小排骨 (廠商：立大)

檢測項目：

- 磺胺多合一(SAs)
- 喹諾酮 15 合一(QNS)
- 瘦肉精 Ractopamine(RAC)
- 瘦肉精 Clenbuterol(CLE)
- 瘦肉精 Salbutamol(SAL)
- 農藥有機磷

日期：111 年 9 月 27 地點：檢驗室

結果： 合格  不合格



品名：鴨肉片 (廠商：際恆)

檢測項目：

- 磺胺多合一(SAs)
- 喹諾酮 15 合一(QNS)
- 瘦肉精 Ractopamine(RAC)
- 瘦肉精 Clenbuterol(CLE)
- 瘦肉精 Salbutamol(SAL)
- 農藥有機磷

日期：111 年 9 月 27 地點：檢驗室

結果： 合格  不合格



品名：菲力牛排 (廠商：全弘)

檢測項目：

- 磺胺多合一(SAs)
- 喹諾酮 15 合一(QNS)
- 瘦肉精 Ractopamine(RAC)
- 瘦肉精 Clenbuterol(CLE)
- 瘦肉精 Salbutamol(SAL)
- 農藥有機磷

日期：111 年 9 月 27 地點：檢驗室

結果： 合格  不合格

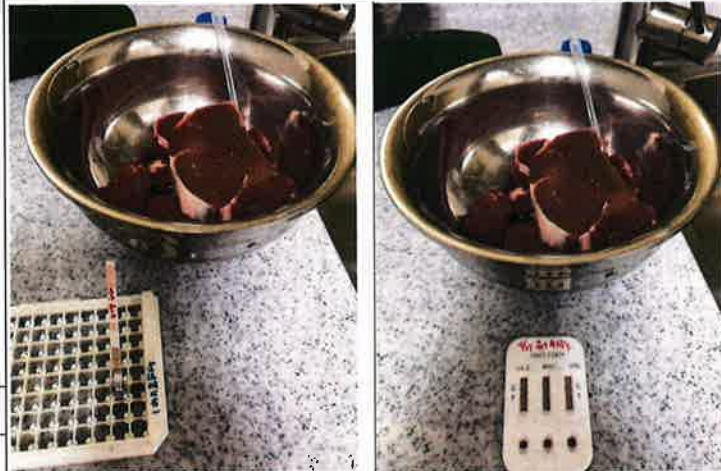

品名：大黃瓜 (廠商：明奕)

檢測項目：

- 磺胺多合一(SAs)
- 喹諾酮 15 合一(QNS)
- 瘦肉精 Ractopamine(RAC)
- 瘦肉精 Clenbuterol(CLE)
- 瘦肉精 Salbutamol(SAL)
- 農藥有機磷

日期：111 年 9 月 27 地點：檢驗室

結果： 合格  不合格

